

RELATÓRIO 2017

*Educação, sorrisos e sonhos realizados para
220 crianças do sertão pernambucano*

www.agrodansocial.com.br



**AGRODAN
SOCIAL**



INÍCIO

Trazendo como sua marca a flor do mandacaru, a Agrodan Social busca levar ainda mais esperança e desenvolvimento para o sertão pernambucano, assim como a chuva quando chega e faz esta planta brotar com cores e vida.

A Associação foi fundada em 2016 pela empresa Agrodan, e seu primeiro grande projeto, inaugurado no ano seguinte, já impacta diretamente mais de 200 famílias da comunidade local. A construção da Escola Professora Olindina Roriz Dantas é um sonho realizado com a ajuda de várias mãos e espera transformar o futuro de todas as crianças que ali passarem.



AGRODAN
SOCIAL

SUMÁRIO

2 INÍCIO

4 PALAVRA DO
PRESIDENTE

5 CONSTRUÇÃO

7 ESTRUTURA

8 BALANÇO

10 NÚMEROS



Esse projeto surgiu como uma ideia que, mesmo com a descrença de muitos, tomou forma e se concretizou. Aprendi com minha mãe que a educação transforma o futuro das pessoas e, por isso, ela deve ser a base para uma sociedade melhor. A Agrodan Social surgiu com esse objetivo: levar mudança, esperança, um caminho de novas oportunidades para mais de 200 crianças que vivem na zona rural de Belém do São Francisco e, na maioria das vezes, eram privadas do direito de escolha do próprio futuro, o simples direito de sonhar.

Agora, com a Escola Professora Olindina Roriz Dantas, que orgulhosamente carrega o nome de minha mãe, essas crianças terão acesso a um ensino de qualidade, transporte escolar, refeições balanceadas, profissionais preparados e apaixonados pelo que fazem, para ajudá-las a trilharem o melhor caminho, não só como profissionais, mas como grandes cidadãos.

O sonho se tornou realidade. Agora, conto com a ajuda de parceiros e sociedade para que ele se sustente. Em meu nome, garanto que a Agrodan Social dará o seu melhor por cada uma dessas crianças.

Paulo Dantas
Fundador e presidente da Agrodan Social

PALAVRA DO PRESIDENTE

CONSTRUÇÃO

Março de 2017

Início da obra



R\$ 2,4 milhões

Investimento da primeira etapa do projeto



80% do valor

foi doado pela Agrodan



20% do valor

foi doado por parceiros do Brasil e da Europa

Novembro de 2017

foi inaugurada a primeira etapa do projeto





220
crianças
matriculadas

As crianças matriculadas na Escola Professora Olindina Roriz Dantas possuem entre 3 e 11 anos e residem na zona rural da região de Belém do São Francisco.

Ensino
Integral
de 8h às 16h

Os alunos contam com aulas do ensino básico e também música, inglês, dança, artes, esportes, robótica e informática. Transporte escolar e três refeições diárias também são proporcionados.

ESTRUTURA



Salas de aula, direção,
professores, coordenação



Cozinha, despensa,
almoxarifado

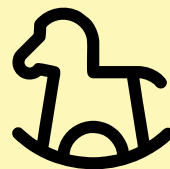

Brinquedoteca



Biblioteca



Sala de repouso



Laboratório de inglês

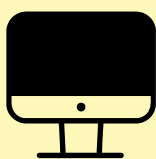

Sala Multimídia e de
Informática



Sala Creche



Parque Infantil



Refeitório



Estrutura com
acessibilidade



Horta e pomar

BALANÇO 2017

1. Contexto Operacional

A Agrodan Social – Associação Educacional, Cultural e Ambiental da Agrodan é uma Associação de pessoa jurídica de direito privado constituída sem fins lucrativos. Tendo por objetivo, conforme o artigo 4º do seu Estatuto, o desenvolvimento econômico, social, cultural e político, além da melhoria da qualidade de vida das comunidades em que atua, através da promoção gratuita a educação, custeando e mantendo a Escola Professora Olindina Roriz Dantas, localizada na zona rural do Município de Belém de São Francisco, Estado de Pernambuco. Ainda no mesmo artigo, parágrafo primeiro, a Associação poderá realizar para seus objetivos sociais: Celebrar contratos, convênios, acordos, termos de parceria, contratos de gestão e outros instrumentos com o Poder Público, pessoas jurídicas de direito privado e outras entidades e instituições afins; publicar e divulgar livros, artigos, manuais, revistas, boletins e outros; participar, coordenar, patrocinar e promover congressos, conferências, fóruns, simpósios, seminários, feiras e pesquisas; realizar concursos e promoções para incentivar, dignificar e premiar pessoas ou organizações; promover atividades e programas de esporte, lazer e atividades recreativas; promover a assistência social atendendo a todos os públicos interessados, incluindo crianças, adolescentes, jovens, adultos, homens, mulheres, idosos, portadores de deficiência física e todas as minorias da sociedade; promover voluntariado; promover ações e programas para o desenvolvimento econômico e social e combate à pobreza; promover estudos e pesquisas, desenvolvimento de tecnologias alternativas, promoção e divulgação de informações e conhecimentos técnicos e científicos que digam a respeito as suas atividades sociais.

2. Apresentação das Demonstrações Contábeis

As demonstrações contábeis estão sendo apresentadas de acordo com as práticas contábeis adotadas no Brasil, que compreendem as disposições da legislação aplicável ao Terceiro Setor e das Normas Brasileiras de Contabilidade emitidas pelo Conselho Federal de Contabilidade.

BALANÇO 2017

3. Principais Práticas Contábeis

Dentre os principais procedimentos adotados para a elaboração das demonstrações contábeis, destacamos:

- a) Caixa e Equivalentes de Caixa – Conforme determina a Resolução do CFC Nº 1.296/10 (NBC – TG 03) – Demonstração do Fluxo de Caixa e Resolução do CFC No. 1.376/11 (NBC – TG 26) – Apresentação Demonstrações Contábeis, os valores contabilizados neste subgrupo representam moeda em caixa e depósitos à vista em conta bancária, bem como os recursos que possuem as mesmas características de liquidez de caixa e de disponibilidade imediata ou até 90 (noventa) dias e que estão sujeitos a insignificante risco de mudança de valor.

- b) Apuração de superávit ou déficit – O registro de receitas e despesas é efetuado por regime de competência. Os valores aplicados no projeto da entidade financiadora são transferidos mensalmente do passivo circulante para as contas de resultado.



NÚMEROS

Doações Agrodan	1.958.065,92
Doações Exterior	404.725,49
Doações Nacionais Pessoa Física	50.700,00
Doações Nacionais Pessoa Jurídica	36.252,07
Total	2.449.743,48

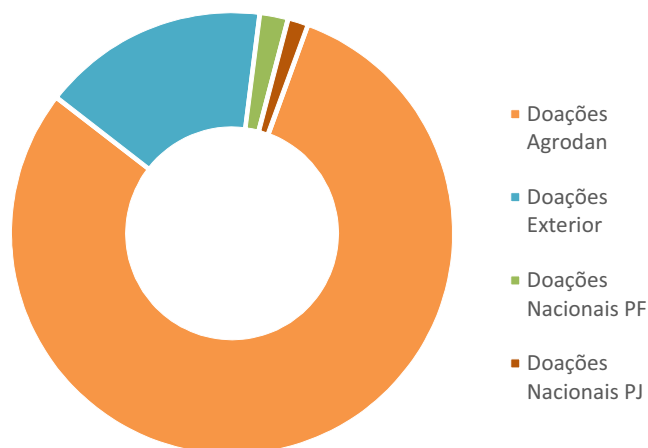

Receita Operacional	2.449.743,48
Doações recebidas	2.449.743,48
Despesas Operacionais	(44.390,14)
Despesas com pessoal	(15.926,36)
Despesas administrativas	(25.081,47)
Despesas tributárias	(1.537,95)
Resultados financeiros	(1.844,36)
Superávit (déficit) do exercício	2.405.353,34

ATIVO		2017
Circulante		
· Caixa e equivalentes de caixa		520,12
· Adiantamentos a fornecedores		228.432,82
Total	228.952,94	
Não circulante		
Imobilizado		
· Imobilizado em Andamento		2.245.407,94
	2.245.407,94	
Total do Ativo		2.474.360,88

PASSIVO		2017
Circulante		
· Fornecedores		60.860,32
· Obrigações tributárias		50,00
· Obrigações trabalhistas		8.097,22
Total Passivo		69.007,54
Patrimônio Líquido		
· Patrimônio Social		-
· Superávit/Déficit do Exercício		2.405.353,34
Total Patrimônio Líquido		2.405.353,34
Total Passivo e Patrimônio Líquido		2.474.360,88



@agrodansocial



www.agrodansocial.com.br



AGRODAN
SOCIAL

